UNIVERSITAT POLITÈCNICA DE CATALUNYA
BARCELONATECH
Escola Superior d'Enginyeries Industrial, Aeroespacial i Audiovisual de Terrassa

Mobilitat Curs 2026/2027

Sessió informativa

Ignacio Gil
Sotsdirector de Relacions Internacionals ESEIAAT

Asunción Rallo
Àrea de Gestió Acadèmica ESEIAAT

Berenice Martín
GRI UPC

10 de desembre de 2025

Índex

- Valor i base de la mobilitat
- Opcions acadèmiques
  - Condicions Graus/Màsters
  - Períodes de mobilitat
  - Documentació
- Destinacions
- Procediment de petició de places
  - Criteri d'adjudicació
  - Aplicatiu
  - Dates clau
  - Qüestions pràctiques
- Experiència estudiant

Valor de la mobilitat

- **Societat globalitzada i plural**
- **Experiència internacional**
  - **Conèixer un nou país, cultura i societat**
  - **Adaptació entorns/visions diferents**
  - **Perfeccionament 3a/4a llengua**
- **Impacte acadèmic**
  - **Enriquir el CV**
  - **Formació acadèmica diversa**
  - **Competència lingüística**
- **Impacte professional**
  - **Valor afegit**

50 LA VANGUARDIA TENDENCIAS DOMINGO, 22 ENERO 2017

Las universidades españolas son las que más estudiantes Erasmus envían y reciben

UNIVERSIDADES QUE MÁS ESTUDIANTES ENVÍAN
Posición en el ranking. Datos del curso 2013-2014

1 Universidad de Granada	2.020
2 Universidad de Bologna	1.901
3 Universidad Complutense de Madrid	1.775
4 Universitat de València	1.601
5 Universidad de Padua	1.347
6 Universitat Politècnica de Catalunya	1.275
7 Universitat Politècnica de València	1.253
8 Universidad de Varsovia	1.241
9 Universidad de Viena	1.206
10 Universidad Carolina de Praga	1.185
12 Universidad Politécnica de Madrid	1.131
16 Universitat de Barcelona	1.041
17 Universidad de Sevilla	976
18 Universidad de Málaga	964
20 Universidad de Zaragoza	957
21 Universidad del País Vasco	956

UNIVERSIDADES QUE MÁS ESTUDIANTES RECIBEN
Posición en el ranking. Datos del curso 2013-2014

1 Universidad de Granada	1.988
2 Universidad Complutense de Madrid	1.731
3 Universitat de València	1.722
4 Universidad de Bologna	1.678
5 Universidad Carolina de Praga	1.360
6 Universitat Politècnica de València	1.290
7 Universidad de Sevilla	1.139
8 Universitat de Barcelona	1.106
9 Universidad de Ljubljana	1.091
10 Universidad Católica de Lovaina	1.048
12 Universidad de Salamanca	1.029
15 Universitat Autònoma de Barcelona	988
19 Universidad Autónoma de Madrid	849
22 Universidad Carlos III de Madrid	832

Universidades españolas

FUENTE: Comisión Europea LA VANGUARDIA

Agencia matrimonial. Joan C., como el 23% de los Erasmus, halló el amor durante la beca

Erasmus iglesias. El líder de Podemos, en una manifestación durante su estancia en Bolonia

BEATRIZ NAVARRO
Bruselas. Corresponsal

Generación ERASMUS

R EL REPORTAJE

Las becas Erasmus, un proyecto que ha ayudado a concretizar la idea de Europa y ha ampliado la formación de cinco millones de europeos, cumplen 30 años

Estudiar una temporada en el extranjero no siempre ha estado bien visto en las universidades europeas. "¿Se cree que le vamos a regalar un diploma porque se haya ido a hacer un viaje?", contestaron demasiadas veces a un estudiante de Derecho italiano en 1959 cuando volvió a la Universidad de Roma y trató de que le reconocieran los estudios que había hecho en Nueva York gracias a una beca Fulbright. "¿Universidad de Columbia? Nunca he oído hablar de ella".

Aquella frustrante conversación convirtió a la joven, Sofia Corradi, en una auténtica activista de la movilidad educativa. Después de mucho batallar en despachos de directores y políticos, la tenaz profesora Corradi vio hecho realidad su sueño en 1987: con el lanzamiento de las becas Erasmus. Más de cuatro millones de universitarios han participado en el programa desde su creación, uno de los proyectos que más han ayudado a concretizar la idea de Europa. Si se cuenta a docentes, aprendices y voluntarios, la cifra total supera los cinco millones (952.100 de ellos, españoles).

Erasmus celebra su 30.º aniversario en pleno proceso de cambio. Ahora se llama Erasmus+ y engloba nuevas iniciativas para democratizarse y abrirse a más jóvenes, por ejemplo, a través del deporte. Un 5% de los universitarios sale cada año al extranjero como Erasmus, un porcentaje inferior al que se apuntaba en 1987, cuando se pensaba en llegar rápidamente al 10%. La crisis ha disparado su popularidad y actualmente cuenta con el mayor presupuesto de su historia, 14.700 millones de euros para 2014-2020. Con todo, la baja dotación de las becas sigue "siendo un obstáculo para la movilidad", afirma Livia Vâlmane, vicepresidenta de la Unión de Estudiantes Europeos. La ayuda media es de 274 euros al mes. "Estoy dando un proyecto ella lista y no se hacen suficientes esfuerzos para atraer a más gente", lamenta Vâlmane en referencia a la falta de aprendices, estudiantes de formación profesional o con discapacidades.

Los detractores de la integración europea tienen en las becas Erasmus una de sus bestias negras. Pero quienes creen en ella insisten en que, si Erasmus era necesario en 1987, más aún lo es ahora que los ideales europeos cotizan a la baja. Pocos ponen en duda los beneficios del programa. Los antiguos Erasmus tienen una tasa de desempleo inferior a la de quienes no han participado en programas de movilidad y tienen un 50% menos de posibilidades de caer en el paro de larga duración, según un informe del 2014. Diez años después de graduarse ocupan más puestos de gestión que la media. Participar en el programa mejora la competencia en idiomas y ayuda a adquirir habilidades muy valoradas en el mercado laboral, como la capacidad de adaptación o de resolución de problemas.

Ser Erasmus no sólo ayuda a encontrar empleo. Lleva fama de romper relaciones amorosas, pero un 23% encuentran a su pareja estable durante su estancia en el extranjero (y en un 30%, sea entonces o después, en de otra nacionalidad). Extrapolando la tasa de fertilidad europea, Bruselas ha llegado a la conclusión oficiosa de que en los primeros 27 años del programa nacieron un millón de bebés Erasmus.

"Para mí la multiculturalidad empezó con el Erasmus. Te empuja a intentar entender otras formas de pensar", explica Joan Colom, un ingeniero de Telecomunicaciones de la Universitat Politècnica de Catalunya que en 1997 pidió la beca para hacer el proyecto de fin de carrera. Le asignaron Portugal pero última hora acabó en Bruselas. Hoy es gestor de proyectos internacionales de una gran empresa española. Aunque al año en la Vrije Universiteit Brussel "hicimos descanso respecto a la dedicación absoluta de Barcelona" los cinco años anteriores, la beca le enseñó a "desenvolverse en un entorno internacional, que es algo más que hablar inglés".

Ese mismo curso, Danny Noeyen, un estudiante belga de Políticas de esa universidad, ha de las mismas para viajar en sentido contrario. Pudo elegir entre Barcelona y Bergen (Noruega) y, como tantos estudiantes, no se lo pensó. Además

Base de la mobilitat

- **Acords bilaterals ESEIAAT-Partners**
  - **Àmbit EU**
  - **Àmbit exterior a EU (TPNAP)**
  - **Exchange/Study Abroad**

- **Opcions acadèmiques:**

Assignatures

Treball Final Grau/Màster

TFG/TFM + assignatures

IMPORTANT! Sempre hi ha d'haver reconeixement acadèmic, és a dir, no es poden cursar més crèdits dels marcats pel pla d'estudis

Condicions acadèmiques

Sempre hi ha d'haver un reconeixement de crèdits; no es poden anar a cursar més crèdits dels marcats pel pla d'estudi. **És responsabilitat de l'estudiant no matricular més crèdits dels marcats pel seu pla d'estudis.**

Exemple, estudiant de GREVA:

En el moment de demanar la mobilitat (gener 2026)

RESUM DE CRÈDITS	Total	Troncals	Obligatoris	Optatius	Projecte
De la titulació	240.00	60.00	150.00	18.00	12.00
Superats	216.00	60.00	150.00	6.00	0.00
Falten per superar	24.00	0.00	0.00	12.00	12.00

En el moment de fer la mobilitat (setembre 2026)

RESUM DE CRÈDITS	Total	Troncals	Obligatoris	Optatius	Projecte
De la titulació	240.00	60.00	150.00	18.00	12.00
Superats	228.00	60.00	150.00	18.00	0.00
Falten per superar	12.00	0.00	0.00	0.00	12.00

No pot fer optatives de mobilitat!!

Condicions Acadèmiques

- **Graus**
  - **Mínim: 12 ECTS/quadrimestre**
  - **Ajut Erasmus: 20 ECTS/quadrimestre (o últims 12 ECTS)**

GRUP 1

Enginyeria en Tecnologies Industrials
Enginyeria en Tecnologies Aeroespacials
Enginyeria en Vehicles Aeroespacials

GRUP 2

Enginyeria de Disseny Industrial i Desenvolupament del Producte
Enginyeria Elèctrica
Enginyeria Electrònica Industrial i Automàtica
Enginyeria Mecànica
Enginyeria Química
Enginyeria de Tecnologia i Disseny Tèxtil
Enginyeria de Sistemes Audiovisuals

GRUP 3

Dobles titulacions internes Grup 2

Condicions Acadèmiques

- **Graus**

Graus grup 1	Graus grup 2	Graus grup 3
Assignatures de Q8 (optatives i/o TFG)	Assignatures de Q7 i Q8 (optatives i/o TFG)	Assignatures de Q9 i Q10 (optatives i/o TFG)
180 ECTS aprovats per fer mobilitat	150 ECTS aprovats per fer mobilitat	210 ECTS aprovats per fer mobilitat
		Un dels dos TFG s'ha de fer a l'ESEIAAT

S'aplica la normativa general TFG: es matricula amb les últimes assignatures pendents del Grau

- **Matricular Assignatures Optatives**
- **Crèdits per mobilitat: 3 ECTS /quadrimestre**

La UPC fixa un màxim de 6 ECTS que es poden reconèixer a l'expedient per activitats universitàries culturals, esportives, de representació estudiantil, solidàries i de cooperació.

Condicions Acadèmiques

- **Màsters**
  - **Mínim: 12 ECTS/quadrimestre**
  - **Ajut Erasmus: 20 ECTS/quadrimestre (o últims 12 ECTS)**

Màster en Enginyeria Industrial
Màster en Enginyeria Aeronàutica
Màster en Enginyeria d'Organització

120 ECTS

Màster en Enginyeria Tèxtil i Paperera
Màster en Enginyeria en Sistemes Automàtics i Electrònica Industrial
Master's Degree in Technology & Engineering Management
Màster Universitari en Recerca en Enginyeria Mecànica*

90 ECTS

~~***Màster's Degree in Space & Aeronautical Engineering***~~
~~***Màster Estudis Avançats en Disseny-Barcelona***~~
Màster Universitari en Disseny i Tecnologia Tèxtils
Màster Universitari en Tecnologia Paperera i Gràfica

60 ECTS

Condicions Acadèmiques

- **Màsters**

Màsters de 120 ECTS	Màsters de 90 ECTS	Màsters de 60 ECTS
Assignatures de MQ3/MQ4 i/o TFM	Assignatures de MQ3 i/o TFM	Consultar Condicions

No es pot matricular el TFM sense haver matriculat la resta d'assignatures

- **Assignatures: Optatives, Especialitat, Obligatòries de 2n curs**
- **Màsters 120 ECTS. Entrada febrer pot implicar 2 convocatòries de mobilitat**

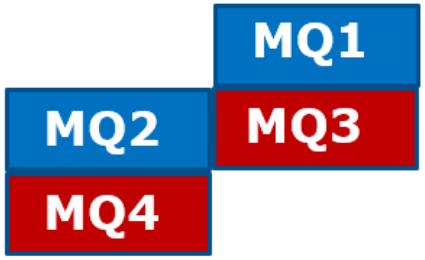

Dobles Titulacions

Dobles Titulacions

S'obté un reconeixement de crèdits realitzats a la universitat d'acollida i, a la finalització de la mobilitat, s'obtenen els títols d'ambdues universitats. Els titulats/des es beneficien de millors oportunitats professionals i de l'accés a les dos associacions alumni.

https://eseiaat.upc.edu/ca/international-office/outgoings/dobles-titulacions

Presentació 2025

https://eseiaat.upc.edu/ca/international-office/docs/presentacio-dobles-titulacions-internacionals.pdf

Important: No es pot demanar plaça DT i de mobilitat ordinària simultàniament.

Documentació

- **Normativa Mobilitat i Documentació**

https://eseiaat.upc.edu/ca/international-office/outgoings/abans-de-marxar

  - **Precompromís + Learning Agreement**
  - **Documentació requerida per la universitat destinació**

Recomanacions:
- **Matricular assignatures optatives**
- **Valorar quin quadrimestre es vol fer la mobilitat si a la tornada s'han de cursar assignatures obligatòries (comprovar quadrimestre de docència a l'ESEIAAT).**

  - **TFE: TFG/TFM**

Num. ECTS TFE (ESEIAAT) ≤ Num. ECTS TFE (Destinació)

Per conèixer els requeriments de destí (ex. nivell idiomes) i la possibilitat de realitzar el TFG/TFM, cal contactar amb la universitat o consultar el seu web.

Documentació

- **TFE: TFG/TFM**
  - **Contactar amb destí:**
    - **Possibilitat de realització**
    - **Cerca Tutor/a**

Quad. inici: Q1 | País: Alemanya | Universitat: RHEINISCH-WESTFAELISCHE TECHNISCHE HOCHSCHU | Cerca | Mostra totes

S'han trobat 6 resultats

País	Universitat	Altres dades	Prog. mobilitat	Període	Modalitat	Idioma	Pl.	Q.	
Alemanya	RHEINISCH-WESTFAELISCHE TECHNISCHE HOCHSCHULE AACHEN	MEC	KA103 Erasmus+ estudis	Tot el curs	A determinar	Anglès i alemany	2	1	Afegeix / Requisits
Alemanya	RHEINISCH-WESTFAELISCHE TECHNISCHE HOCHSCHULE AACHEN	MEC	KA103 Erasmus+ estudis	Un quadrimestre	A determinar	Anglès i alemany	2	1	Afegeix / Requisits

Pais	Universitat	Codi	Places	Camps d'estudi a la destinació	res titulacionsque hi poden opt	Observacions
Alemanya	University of Oldenburg	D OLDENBU01	2	Química	GRETI	Atenció: algunes universitats alemanyes cobren taxes de delegació d'estudiants i de transport
Armènia	National Polytechnic University of Armenia	YEREVAN	4	Business Administration	TOTES menys GRETA/GREVA	
Àustria	Graz University of Technology	A GRAZ02	1	Química	ELE, MEC, GRETI	
Bèlgica	Odisee	B BRUSSEL48	2	Química	GRETI	En principi, no s'hi pot realitzar el TFG/TFM però, en cas que interessi, contactar amb la universitat.Cal que el nombre de crèdits sigui igual o superior al del TFG/TFM de l'ESEIAAT

Destinacions

- **Intercanvi/Exchange**
  - **Europe KA131: Erasmus+**

Destinacions

- **Intercanvi/Exchange**
  - **Resta del món:**
    - **Amèrica Llatina / Àsia**
      - **Argentina, Brasil, Colòmbia, Equador, Mèxic, Xile**
      - **Corea, Filipines, Índia, Japó, Taiwan, Xina**

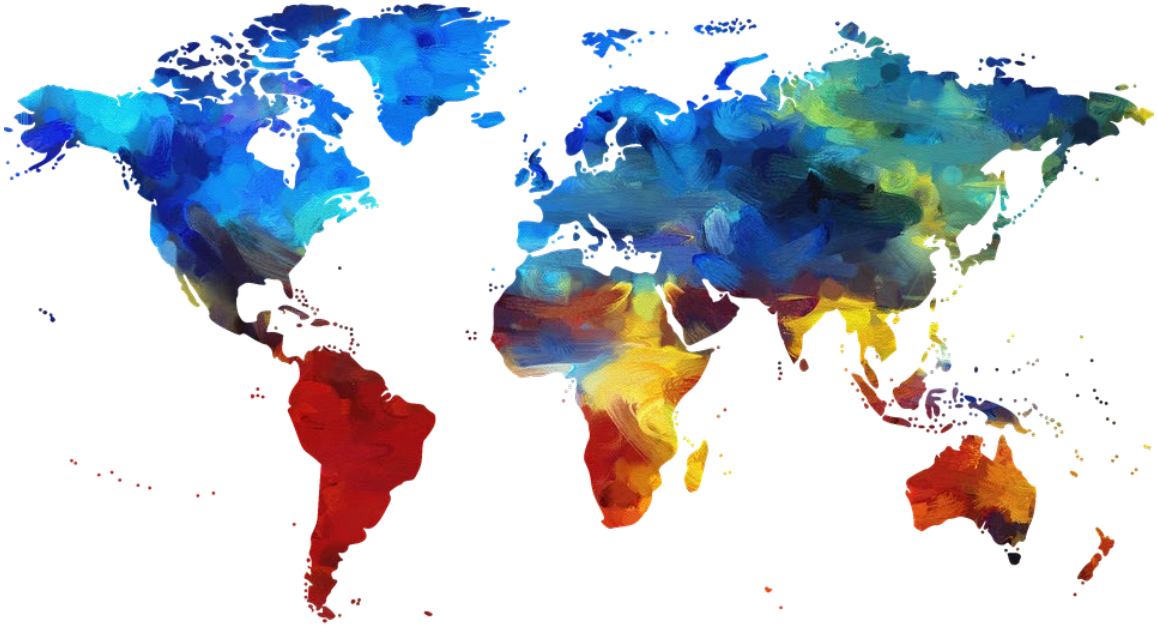

Destinacions

- **Intercanvi/Exchange**
  - **Convocatòria específica: KA171**
    - **Països determinats fora la UE**
  - **Convocatòria específica: UPC XINA**
    - **Xina**

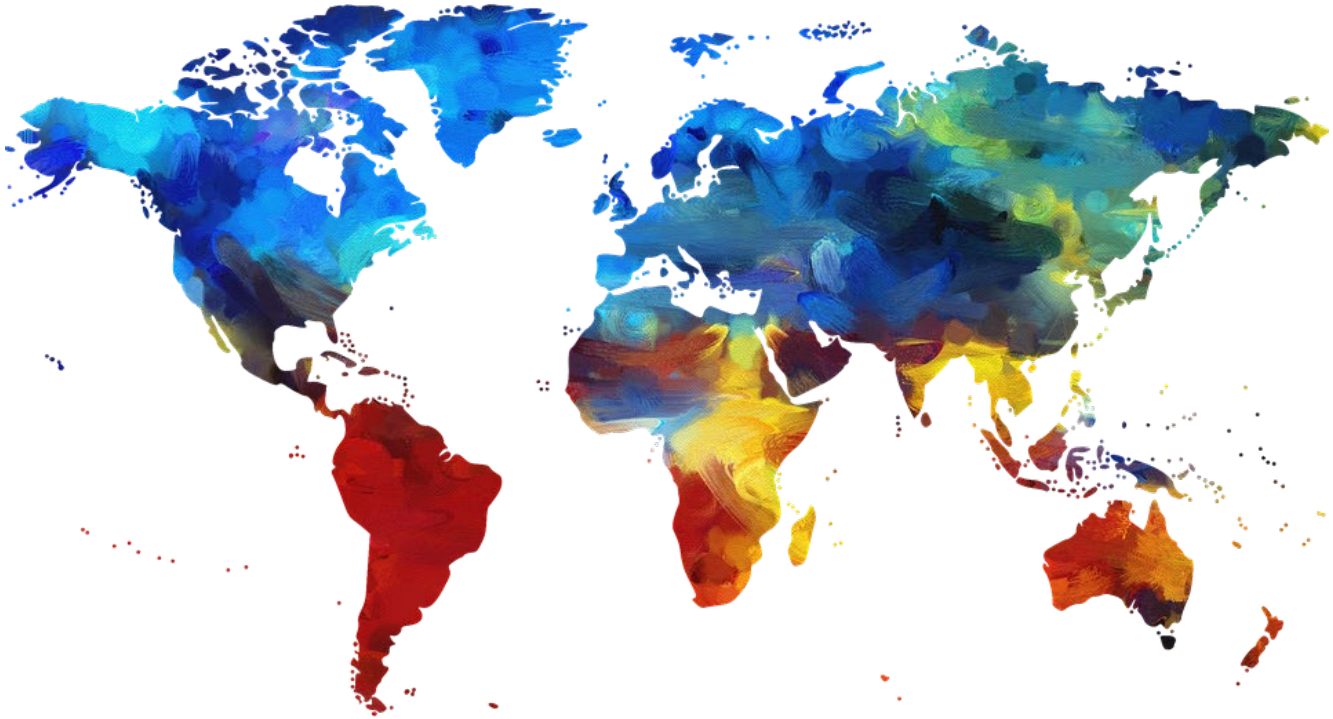

Destinacions

- **Study Abroad**
  - **Estats Units**
    - **Catholic University of America**

Destinacions

- **UNITECH**

1

ACADEMIC EXCHANGE

UNITECH students go on a **study exchange** for one or two semesters at one of our Academic Partners.

Read More

ABB, Acceleron, AIRBUS, BÜHLER, Danfoss, EVONIK, +GF+, essity, GEBERIT, infineon, GRUNDFOS, HILTI, sanofi, IWC SCHAFFHAUSEN, ONYA, WELLA COMPANY

2

INTERNATIONAL INTERNSHIP

UNITECH Students also do an **internship** in a foreign country with one of our Corporate Partners.

Read More

www.unitech-international.org

Destinacions

- **Intercanvi/Exchange**
  - **Espanya: SICUE**
    - **Convocatòria específica**

https://www.crue.org/sicue/

Destinacions

- **UNITE!**

https://www.unite-university.eu/

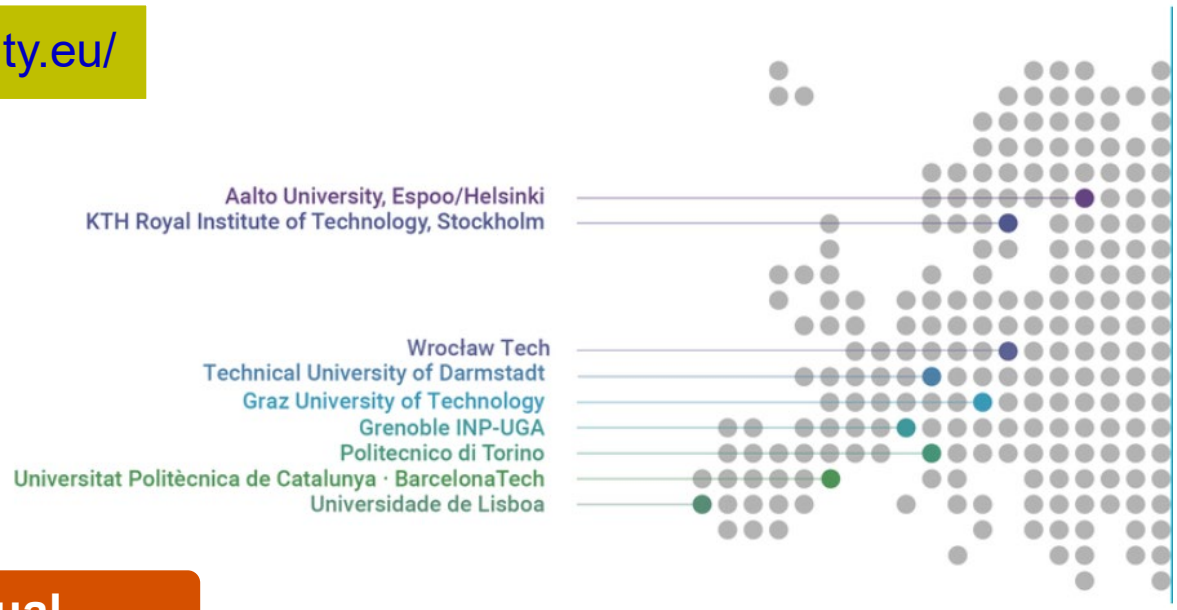

Mobilitat virtual

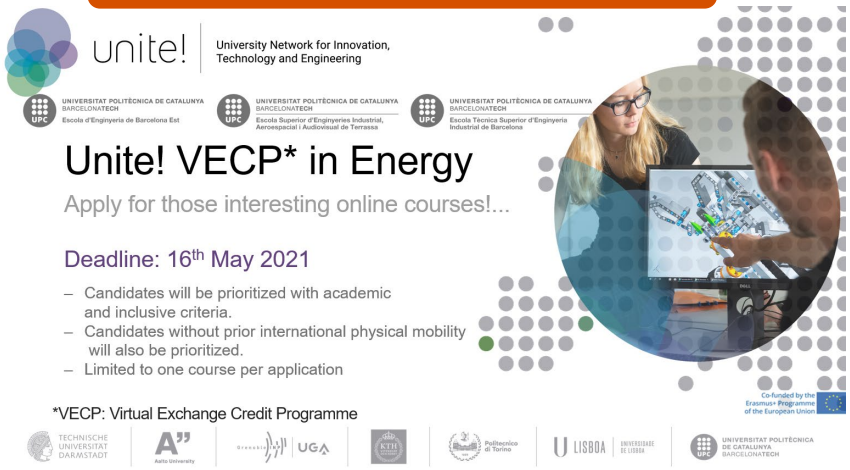

unite! University Network for Innovation, Technology and Engineering

Futures Mobilitats

Destinacions

- **Recomanacions de viatge:**
  - **Consultar informació MAUC**

MINISTERIO DE ASUNTOS EXTERIORES, UNIÓN EUROPEA Y COOPERACIÓN

https://www.exteriores.gob.es/es/ServiciosAlCiudadano/Paginas/Recomendaciones-de-viaje.aspx

  - **App: Registro de Viajeros MAUC**

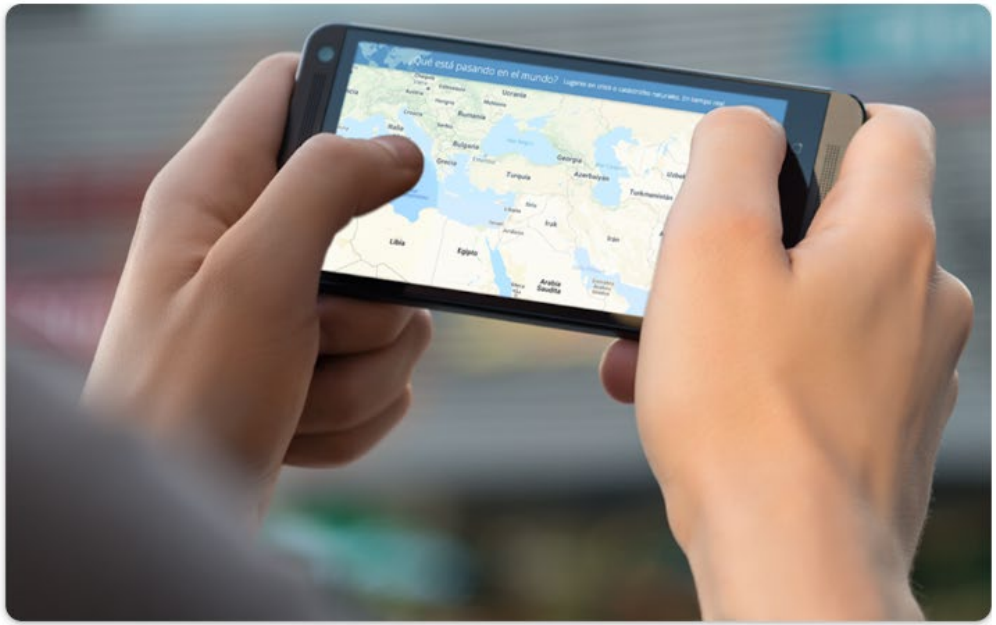

SALSA'M

SALSA'M. Programa de mentoria de la UPC

Comparteix:

Més de 6 000 persones han participat en el programa SALSA'M des de 2015.

El programa de mentoria SALSA'M connecta estudiantat local amb estudiant internacional que fa una estada acadèmica a la UPC.

Organitzem intercanvis lingüístics, sortides culturals, visites guiades i accions de suport acadèmic i de familiarització amb l'entorn.

Es fa a **10 centres**: l'EEABB, l'EEBE, l'EETAC, l'ESEIAAT, l'ETSAB, l'ETSECCPB, l'ETSETB, la FIB, la FOOT i l'ETSAV.

Es busca	Es busquen	Es busquen
estudiantat internacional	mentors/ores 2 ECTS	becaris/àries 6 ECTS

Segueix-nos a:

facebook.com/salsam.upc instagram.com/salsam.upc

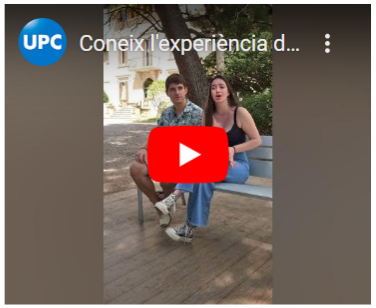

- **Delegat estudiants:**

  Ivan García

  ivan.garcia.berral@estudiantat.upc.edu

Procediment

- **Inici**

DETERMINAR OBJECTIU → Assignatures/TFG/TFM

DETERMINAR PROGRAMA → Possibles Universitats de Destinació

CONTACTAR AMB DESTINACIÓ → Verificar requeriments Destinació!
Nivell idiomes
Possibilitat de realizar TFG/TFM

→ Universitats de Destinació

Criteri d'Adjudicació

Criteri d'adjudicació de places GRAU

$$NMOBG = \frac{\sum_{i=1}^{n}\left(\sum_{j=1}^{m_i} N_{ij} \cdot C_i\right)}{\sum_{i=1}^{n} m_i \cdot C_i}$$

Nij = nota obtinguda a l'assignatura i-èsima matriculada, en la convocatòria j-èsima
Ci = número de crèdits de l'assignatura i-èsima corresponent
mi = número de vegades que s'ha matriculat l'assignatura i-èsima

Criteri d'adjudicació de places MÀSTER

$$NMOBM = \frac{\sum_{i=1}^{n}(\sum_{j=1}^{m_i} N_{ij} \cdot C_i)}{\text{màx}\{\sum_{i=1}^{n} m_i \cdot C_i, 30\}}$$

Nij = nota obtinguda a l'assignatura i-èsima matriculada, en la convocatòria j-èsima
Ci = número de crèdits de l'assignatura i-èsima corresponent
mi = número de vegades que s'ha matriculat l'assignatura i-èsima

Si no es disposa de cap nota del Màster, *NMOBM* = *NEM*, on *NEM* és la nota d'entrada al Màster

UNIVERSITAT POLITÈCNICA DE CATALUNYA
BARCELONATECH
Escola Superior d'Enginyeries Industrial, Aeroespacial i Audiovisual de Terrassa

Oferta Places

Llegenda	Significat
AUD	GRAU EN ENGINYERIA DE SISTEMES AUDIOVISUALS
DISS	GRAU EN ENGINYERIA DE DISSENY INDUSTRIAL I DESENVOLUPAMENT DEL PRODUCTE
EIA	GRAU EN ENGINYERIA ELECTRÒNICA INDUSTRIAL I AUTOMÀTICA
ELE	GRAU EN ENGINYERIA ELÈCTRICA
MEC	GRAU EN ENGINYERIA MECÀNICA
QUI	GRAU EN ENGINYERIA QUÍMICA
TEX	GRAU EN ENGINYERIA DE TECNOLOGIA I DISSENY TÈXTIL
GRETI	GRAU EN ENGINYERIA EN TECNOLOGIES INDUSTRIALS
GRETA	GRAU EN ENGINYERIA EN TECNOLOGIES AEROESPACIALS
GREVA	GRAU EN ENGINYERIA EN VEHICLES AEROESPACIALS
TOTES	TOTES LES TITULACIONS PODEN OPTAR A LES PLACES QUE OFEREIX AQUESTA UNIVERSITAT
CAP	CAP ALTRE TITULACIÓ POT OPTAR A LES PLACES QUE OFEREIX AQUESTA UNIVERSITAT

Per conèixer els requeriments de destí (ex. nivell idiomes) i la possibilitat de realitzar el TFG/TFM, cal contactar amb la universitat o consultar el seu web

PER A ESTUDIANTS DEL GRAU DE DISSENY

País	Universitat	Codi	Places	Camps d'estudi a la destinació	que hi poden optar
Alemanya	Hochschule Aalen	D AALEN01	2	Disseny	EIA, ELE, MEC, QUI, GRETI
Alemanya	Technische Universität Berlin	D BERLIN02	1	Management	TOTES
Alemanya	Universität Bremen	D BREMEN01	2	Industrial Management	TOTES menys GRETA/GREVA
Alemanya	Deggendorf Institute of Technology-Technische Hochschule Deggendorf	D DEGGEND01	1	Disseny	GRETI, MEC, ELE
Alemanya	Fachhochschule Emden/Leer	D EMDEN02	2	No assignatures específiques de Disseny	MEC, GRETI
Alemanya	Karlsruher Institut Für Technologie	D KARLSRU01	1	Environment, Management	TOTES menys GRETA/GREVA
Alemanya	Reutlingen University	D REUTLIN02	2	Marketing, Management	TEX, GRETI
Armènia	National Polytechnic University of Armenia	YEREVAN	4	Business Administration	TOTES menys GRETA/GREVA
Àustria	Fachhochschule Salzburg	A SALZBURG08	1	Disseny	CAP
Bèlgica	Odisee	B BRUSSEL48	2	Disseny	CAP
Bèlgica	Universiteit Gent	B GENT01	1	Industrial Management	TOTES menys GRETA/GREVA
Bulgària	The University of Rousse	BG ROUSSE01	2	Disseny	EIA, ELE, MEC, QUI, GRETI
Bulgària	University of Chemical Technology and Metallurgy (UCTM)	BG SOFIA20	1	Industrial Management	TOTES menys GRETA/GREVA
Canadà	École Polytechnique de Montreal (POLYMTL)		5	Industrial	TOTES menys AUD
Corea	Handong Global University	KORPOHANG01	3	Product Design	EIA, MEC, GRETI
Dinamarca	Danmarks Tekniske Universitet (DTU)	DK LYNGBY01	2	Disseny	EIA, ELE, MEC, QUI, GRETI
Equador	Universidad San Francisco de Quito		2	Disseny	MEC, QUI, EIA, GRETI
Finlandia	LAB University of Applied Sciences	SF LAHTI11	2	Disseny	AUD, MEC, QUI, GRETI
Finlandia	University of Lapland	SF ROVANIE01	1	Disseny	CAP
França	Université d'Angers (ISTIA)	F ANGERS01	3	Management	TOTES menys GRETA/GREVA
França	Université de Technologie de Belfort-Montbéliard	F BELFORT06	2	Environmental	TOTES menys GRETA/GREVA
França	Institut National Polytechnique de Grenoble	F GRENOBL22	1	Environment	TÈXTIL
França	Ecole Central Marseille	F MARSEIL11	3	Environmental, Management	TOTES menys GRETA/GREVA
França	EPF . École d'Ingénieurs	F SCEAUX01	1	Environmental Eng	TOTES menys GRETA/GREVA
Holanda	University of Twente	NL ENSCHED01	1	Disseny	CAP
Holanda	Windesheim University of Applied Sciences	NL ZWOLLE05	4	Disseny	MEC, GRETI

Oferta de places

- **A Prisma consta la facultat amb la que està signat l'acord**

Cercador de places

Quad. inici | País | Universitat | Cerca | Mostra totes

País	Universitat	Altres dades	Prog. mobilitat	Període	Modalitat	Idioma	Pl.	Q.	
Finlàndia	AALTO KORKEAKOULUSAATIO SR	GRAUS	KA131 Erasmus+ estudis	Un quadrimestre	A determinar	Anglès i idioma oficial del país de destí	1	2	Afegeix Requisits

Requisits

País: Finlàndia
Universitat: AALTO KORKEAKOULUSAATIO SR

REQUISITS DE L'OFERTA

L'acord de mobilitat està signat amb l'"School of Electrical Engineering"

Tanca

Procediment

- **Sol·licitud E-Secretaria**

Sol·licitar les places: Del 26/01/2026 a 22/02/2026

Has d'accedir a l'e-secretaria https://prisma-nou.upc.edu/

- **Sol·licitud E-Secretaria**

Cercador de places

Quad. inici | País | Universitat | Cerca | Mostra totes

S'han trobat 13 resultats

País	Universitat	Altres dades	Prog. mobilitat	Període	Modalitat	Idioma	Pl.	Q.	
Alemanya	HOCHSCHULE AALEN		KA103 Erasmus+ estudis	Un quadrimestre	A determinar	Anglès i alemany	2	2	Afegeix Requisits
Alemanya	HOCHSCHULE AALEN		KA103 Erasmus+ estudis	Tot el curs	A determinar	Anglès i alemany	2	1	Afegeix Requisits
Alemanya	HOCHSCHULE AALEN		KA103 Erasmus+ estudis	Un quadrimestre	A determinar	Anglès i alemany	2	1	Afegeix Requisits

Places per aquesta Universitat 2 (no 6!)
Apareix 3 vegades per escollir període de la mobilitat (anual, Q1 o Q2)

Procediment

- **Sol·licitud E-Secretaria**
  - **Màxim de 6 destinacions**

Quad. inici Q1 | **País** Alemanya | **Universitat** RHEINISCH-WESTFAELISCHE TECHNISCHE HOCHSCHU | Cerca | Mostra totes

S'han trobat 6 resultats

País	Universitat	Altres dades	Prog. mobilitat	Període	Modalitat	Idioma	Pl.	Q.	
Alemanya	RHEINISCH-WESTFAELISCHE TECHNISCHE HOCHSCHULE AACHEN	MEC	KA103 Erasmus+ estudis	Tot el curs	A determinar	Anglès i alemany	2	1	Afegeix Requisits
Alemanya	RHEINISCH-WESTFAELISCHE TECHNISCHE HOCHSCHULE AACHEN	MEC	KA103 Erasmus+ estudis	Un quadrimestre	A determinar	Anglès i alemany	2	1	Afegeix Requisits
Alemanya	RHEINISCH-WESTFAELISCHE TECHNISCHE HOCHSCHULE AACHEN	TEX	KA103 Erasmus+ estudis	Tot el curs	A determinar	Anglès i alemany	2	1	Afegeix Requisits
Alemanya	RHEINISCH-WESTFAELISCHE TECHNISCHE HOCHSCHULE AACHEN	TEX	KA103 Erasmus+ estudis	Un quadrimestre	A determinar	Anglès i alemany	2	1	Afegeix Requisits
Alemanya	RHEINISCH-WESTFAELISCHE TECHNISCHE HOCHSCHULE AACHEN	QUIM	KA103 Erasmus+ estudis	Un quadrimestre	A determinar	Anglès i alemany	2	1	Afegeix Requisits
Alemanya	RHEINISCH-WESTFAELISCHE TECHNISCHE HOCHSCHULE AACHEN	QUIM	KA103 Erasmus+ estudis	Tot el curs	A determinar	Anglès i alemany	2	1	Afegeix Requisits

Oferta estudis universitat destí

- # Sol·licitud E-Secretaria

UNIVERSITATS SELECCIONADES (PER ORDRE DE PRIORITAT)

Convocatòria: **Data:** **Estat de la sol·licitud:**

Universitat	Prog. mobilitat	Període	Modalitat	Quad.	
HOCHSCHULE AALEN (Alemanya)	KA103 Erasmus+ estudis	Un quadrimestre	A determinar	1	Elimina

Exposo

Si només vols guardar les dades de la teva sol·licitud fes servir el botó **'Guarda'**.
Si vols fer efectiva la teva sol·licitud, fes servir el botó **'Sol·licita'**, tenint en compte que per poder fer una sol·licitud primer has d'haver guardat les dades corresponents.
Un cop sol·licitada, **podràs fer més modificacions** fent servir el botó **'Guarda'**.

Cancel·la Guarda

Sense accés

☑ Declaro haver llegit les instruccions i requisits relatius a la mobilitat de l'estudiantat.

Sol·licita

Important! Si vols fer efectiva la teva sol·licitud, fes servir el botó **'Sol·licita'**

Procediment

- **Publicació Provisional d'assignació de places**

Publicació resolució provisional primera assignació:

27 de febrer de 2026

Acceptació/Rebuig de la plaça (e-secretaria)

Del 3 al 5 de març de 2026

Procediment

- **Segon Període de sol·licitud de places vacants**

  Publicació places vacants: 13 de març de 2026

  Només per als estudiants que no han obtingut plaça en la primera assignació o que, havent-la obtingut, no l'hagin acceptat

  Presentació de sol·licituds: 17 i 18 de març de 2026

- **Resolució segona assignació**

  Publicació segona assignació i resolució a les al·legacions: 23 de març de 2026

Procediment

- **ACCEPTACIÓ o REBUIG de la plaça assignada**

  Els dies **25 i 26 de març de 2026 s'ha d'acceptar o rebutjar la plaça** a través de l'e-secretaria

  No es pot demanar plaça DT i de mobilitat ordinària simultàniament.

- **Publicació SEGONA assignació**

  El dia 30 d'abril de 2026 es publicarà l'assignació definitiva de places

Procediment

- **Tramitació Sol·licitud**

Notificació de les nominacions dels estudiants a les **universitats de destinació**

Imprès de sol·licitud ("application form")

Acceptació, O NO, de l'estudiant nominat a la universitat de destinació

Lliurament carta acceptació a l'ESEIAAT

Qüestions pràctiques

- **Nivell anglès / llengua local**

  CERTIFICAT DE NIVELL D'IDIOMES (CLUC, etc)

  -La inscripció es fa a través del portal d'idiomes de la UPC: https://www.upc.edu/slt/ca/certifica

- **Links d'interès**
  - **http://www.upc.edu/sri**
  - **https://eseiaat.upc.edu/ca/international-office/outgoings/outgoings**
  - **https://sau.eseiaat.upc.edu/**

Dates Clau

- **Intercanvi / Study Abroad**

  - 10/12/2025: Publicació places
  - 26/01 a 22/02/2026: presentació de sol·licituds
  - 27/02/2026: assignació provisional
  - Del 3 al 5 de març de 2026: acceptació/rebuig plaça
  - 13/03/2026: publicació places vacants
  - 18/03/2026 i 19/03/2025: presentació de sol·licituds segona ronda
  - 23/03/2026: reassignació provisional segona ronda
  - 25/03/2026 i 26/03/2026: acceptació/rebuig plaça reassignada segona ronda
  - 30/04/2026: publicació definitiva
  - 20 dies abans del deadline de la Universitat de destí : lliurament documentació definitiva

IMPORTANT

- Canvi de destinació (més enllà 31 juliol) implica no opció a beca Erasmus.
- És responsabilitat de l'estudiant no matricular més crèdits dels marcats pel seu pla d'estudis.